INDAGINI PRELIMINARI AL P.R.G.
Censimento del patrimonio edilizio rurale di interesse storico- architettonico

SCHEDA N° 107 - Luogo 7

Schedatura 1995

Foglio 43 Particella /e 64

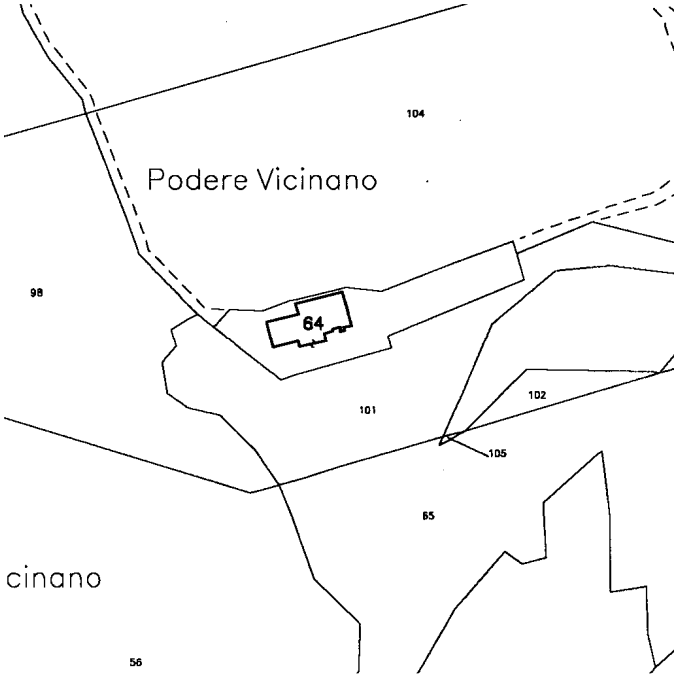

Località: Podere Vicinano

Via

N. Civico

DESTINAZIONE D'USO

- ☐ residenziale
- ☐ agricolo residenziale
- ☐ annesso rustico
- ☐ altro

GRADO DI UTILIZZAZIONE

- ☐ occupata
- ☐ parzialmente occupata
- ■ saltuariamente occupata
- ☐ ridotto a rustico

FIGURA GIURIDICA DEGLI ABITANTI

- ☐ piccolo proprietario
- ☐ mezzadro
- ☐ operaio agricolo
- ☐ grosso proprietario
- ☐ fittavolo

TIPO DI PROPRIETA'

- ■ privata
- ☐ comunale
- ☐ ecclesiastica
- ☐ enti
- ☐ altro

N. Nuclei familiari N. Abitanti

N. U.I. N. Vani N. Pertinenze interne

Indice di affollamento ab/vani

N. Camere N. Cucine

INDAGINI PRELIMINARI AL P.R.G.
Censimento del patrimonio edilizio rurale di interesse storico- architettonico

CONDIZIONE STATICA

	buono	mediocre	cattivo
strutture verticali	■	☐	☐
strutture orizzontali	■	☐	☐
strutture di copertura	■	☐	☐
scale	■	☐	☐
grado di conservazione	■	☐	☐

CONDIZIONE DELLE FINITURE ESTERNE

	buono	mediocre	cattivo
manto di copertura	☐	☐	☐
rivestimento facciata	☐	☐	☐
infissi esterni	☐	☐	☐

note

MATERIALI: murature Pietrame misto

solai

scale

coperture

ELEMENTI ARCHITETTONICI E/O DECORATIVI

ELEMENTI AMBIENTALI ADIACENTI CARATTERIZZANTI
Filare di cipressi.
L'edificio, posto su contrafforti in muratura, ha una posizione dominante sulla valle.

DESIDERATA

VALORE DELL'EDIFICIO :
Bell'esempio di tipologia con scala esterna e loggia al piano primo (profferlo).
Di notevole interesse architettonico e ambientale.

NORMATIVA
TIPO DI INTERVENTO: RESTAURO E RISANAMENTO CONSERVATIVO.
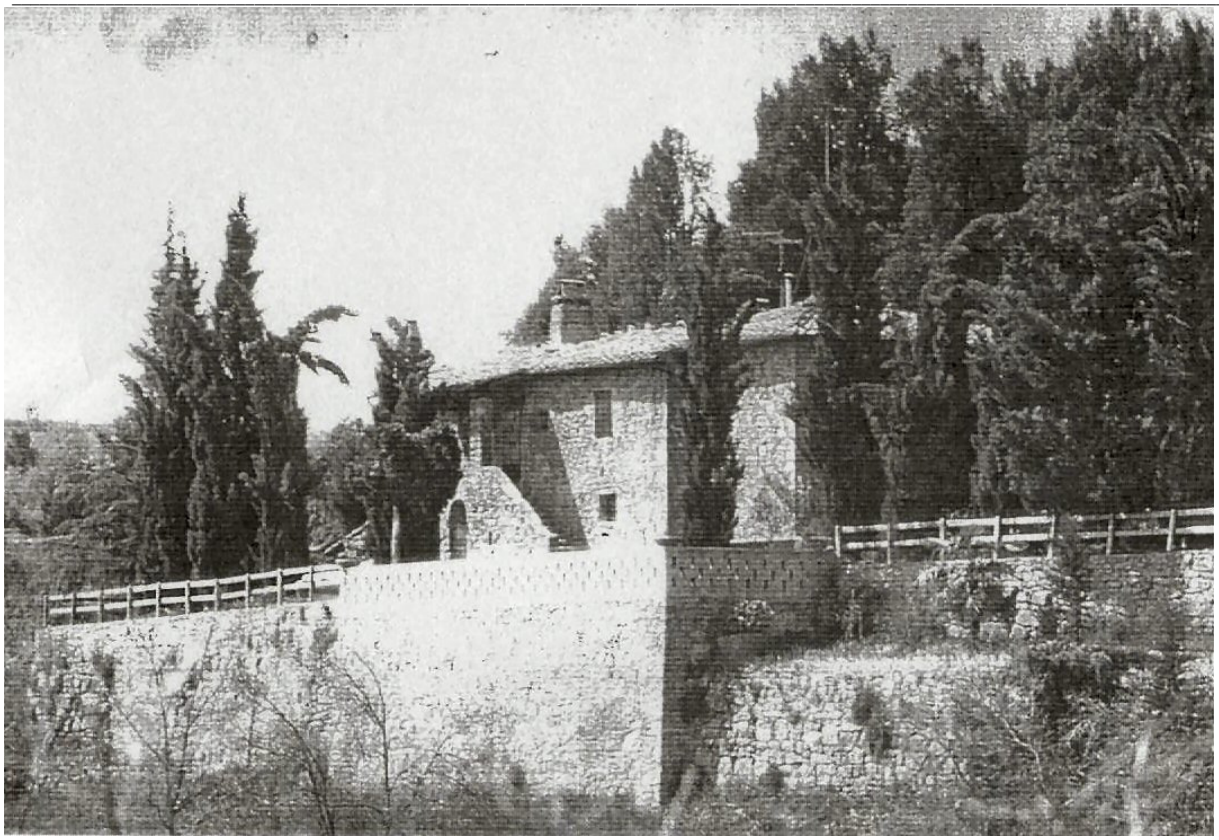
INDAGINI PRELIMINARI AL P.R.G.
Censimento del patrimonio edilizio rurale di interesse storico- architettonico