

**INDAGINI PRELIMINARI AL P.R.G.**
Censimento del patrimonio edilizio rurale di interesse storico-architettonico**SCHEDA N° 136 - Luogo 5**

Schedatura 1995

Foglio 81

Particella /e 6

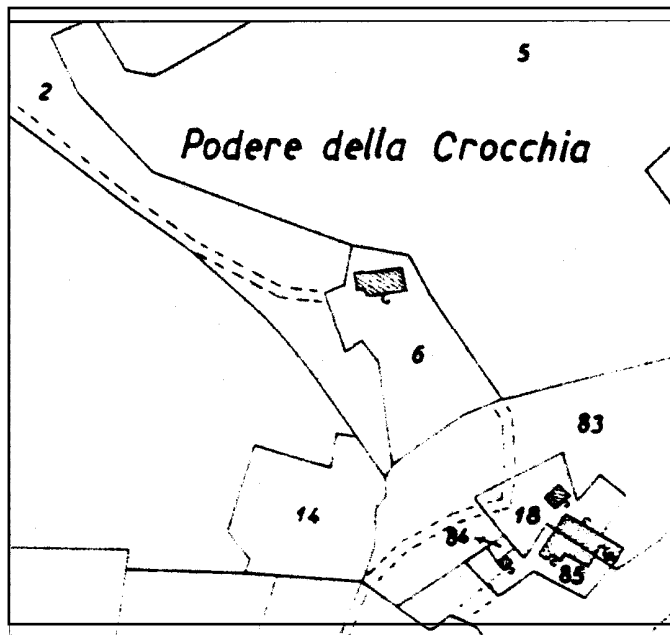

Località: Podere della Crocchia

Via

N. Civico

DESTINAZIONE D'USO

- residenziale
- agricolo residenziale
- annesso rustico
- altro

GRADO DI UTILIZZAZIONE

- occupata
- parzialmente occupata
- saltuariamente occupata
- ridotto a rustico

FIGURA GIURIDICA DEGLI ABITANTI

- piccolo proprietario
- mezzadro
- operaio agricolo
- grosso proprietario
- fittavolo

TIPO DI PROPRIETA'

- privata
- comunale
- ecclesiastica
- enti
- altro

N. Nuclei familiari

N. Abitanti

N. U.I.

N. Vani

N. Pertinenze interne

Indice di affollamento ab/vani

N. Camere

N. Cucine



INDAGINI PRELIMINARI AL P.R.G.
Censimento del patrimonio edilizio rurale di interesse storico- architettonico

CONDIZIONE STATICA**CONDIZIONE DELLE FINITURE
ESTERNE**

	buono	mediocre	cattivo		buono	mediocre	cattivo
strutture verticali	<input type="checkbox"/>	<input checked="" type="checkbox"/>	<input type="checkbox"/>	manto di copertura	<input type="checkbox"/>	<input type="checkbox"/>	<input checked="" type="checkbox"/>
strutture orizzontali	<input type="checkbox"/>	<input checked="" type="checkbox"/>	<input type="checkbox"/>	rivestimento facciata	<input type="checkbox"/>	<input checked="" type="checkbox"/>	<input type="checkbox"/>
strutture di copertura	<input type="checkbox"/>	<input type="checkbox"/>	<input checked="" type="checkbox"/>	infissi esterni	<input type="checkbox"/>	<input type="checkbox"/>	<input checked="" type="checkbox"/>
scale	<input type="checkbox"/>	<input checked="" type="checkbox"/>	<input type="checkbox"/>	note			
grado di conservazione	<input type="checkbox"/>	<input checked="" type="checkbox"/>	<input type="checkbox"/>				

murature

Pietrame misto

MATERIALI: solai

Legno

scale

Pietra

coperture

Orditura in legno tegole e coppi

ELEMENTI ARCHITETTONICI E/O DECORATIVI

ELEMENTI AMBIENTALI ADIACENTI CARATTERIZZANTI

DESIDERATA

VALORE DELL'EDIFICIO :

Edificio ad impianto semplice, e di valore architettonico ed ambientale, in stato di abbandono, significativo sul piano tipologico che si segnala perchè non alterato da interventi edilizi anche passati.

NORMATIVA :

TIPO DI INTERVENTO: RESTAURO E RISANAMENTO CONSERVATIVO



C.F. e P.I. 00259290518

COMUNE DI CIVITELLA IN VAL DI CHIANA

SEDE IN BADIA AL PINO (Arezzo)

(Decorato con medaglia d'oro al Valor Civile)

<http://www.civichiana.it>

INDAGINI PRELIMINARI AL P.R.G.
Censimento del patrimonio edilizio rurale di interesse storico- architettonico

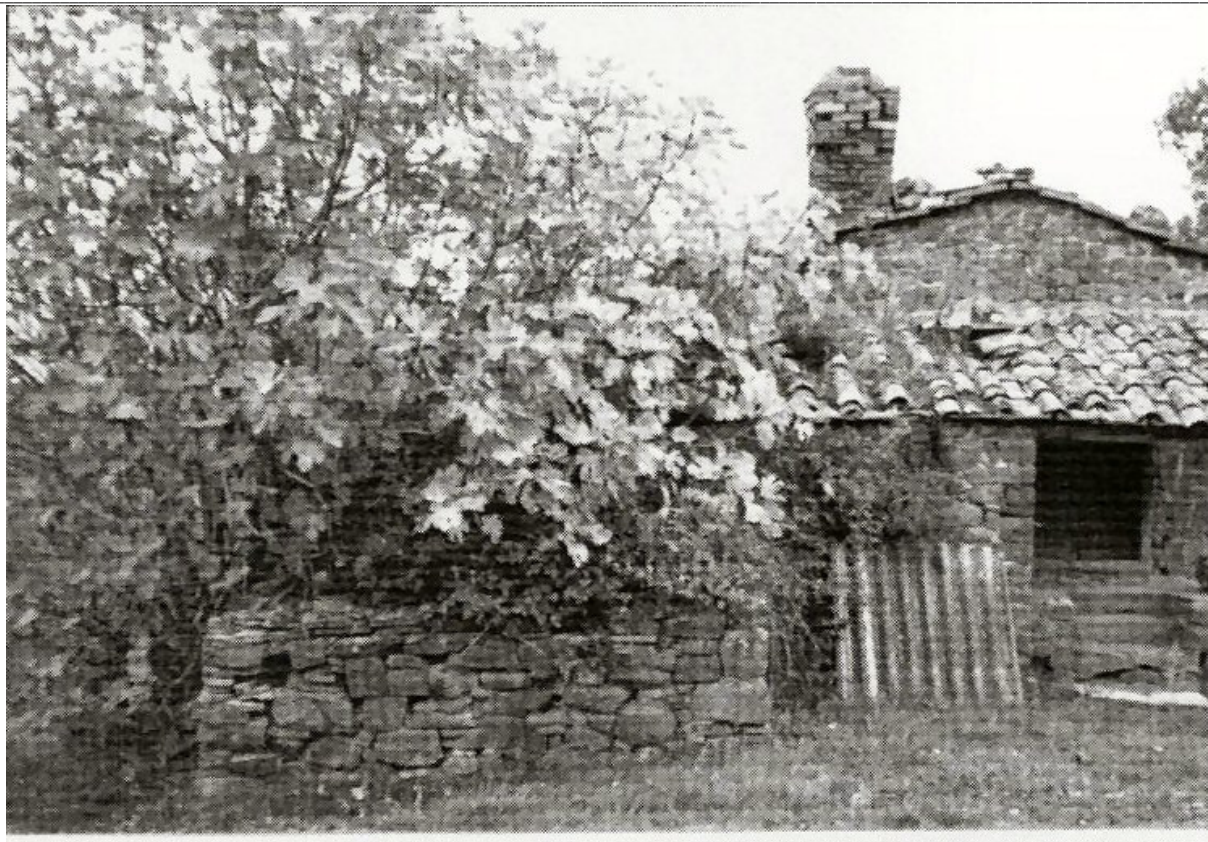



INDAGINI PRELIMINARI AL P.R.G.
Censimento del patrimonio edilizio rurale di interesse storico- architettonico

