



**INDAGINI PRELIMINARI AL P.R.G.**  
**Censimento del patrimonio edilizio rurale di interesse storico- architettonico**

**SCHEDA N° 138 - Luogo 5**

Schedatura 1995

Foglio 79

Particella /e 43

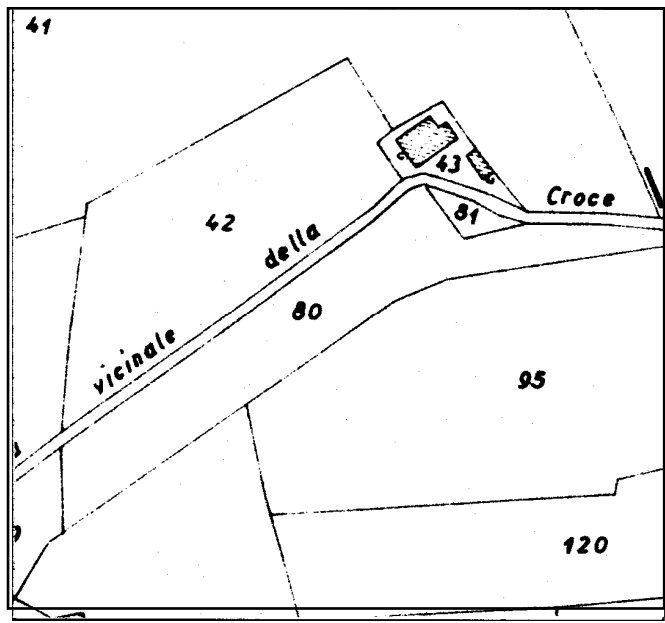

Località: Buiano Poggi Lunghi

Via

N. Civico

**DESTINAZIONE D'USO**

- residenziale
- agricolo residenziale
- annesso rustico
- altro

**GRADO DI UTILIZZAZIONE**

- occupata
- parzialmente occupata
- saltuariamente occupata
- ridotto a rustico

**FIGURA GIURIDICA DEGLI ABITANTI**

- piccolo proprietario
- mezzadro
- operaio agricolo
- grosso proprietario
- fittavolo

**TIPO DI PROPRIETA'**

- privata
- comunale
- ecclesiastica
- enti
- altro

N. Nuclei familiari

N. Abitanti

N. U.I.

N. Vani

N. Pertinenze interne

Indice di affollamento ab/vani

N. Camere

N. Cucine



---

**INDAGINI PRELIMINARI AL P.R.G.**  
**Censimento del patrimonio edilizio rurale di interesse storico- architettonico**

---

**CONDIZIONE STATICA****CONDIZIONE DELLE FINITURE  
ESTERNE**

	buono	mediocre	cattivo		buono	mediocre	cattivo
strutture verticali	■	□	□	manto di copertura	■	□	□
strutture orizzontali	■	□	□	rivestimento facciata	■	□	□
strutture di copertura	■	□	□	infissi esterni	■	□	□
scale	□	□	□	note Recentemente ristrutturato			
grado di conservazione	■	□	□				

murature

Pietrame misto

MATERIALI: solai

Legno

scale

coperture

Orditura in legno tegole e coppi

**ELEMENTI ARCHITETTONICI E/O DECORATIVI****ELEMENTI AMBIENTALI ADIACENTI CARATTERIZZANTI**

Filari di cipressi e oliveti terrazzati.

**DESIDERATA****VALORE DELL'EDIFICIO:**

Edificio ad impianto quadrangolare, di notevole interesse architettonico ed ambientale. Di pregio l' intorno con cipressi e oliveti terrazzati.

**NORMATIVA :**

TIPO DI INTERVENTO: RESTAURO E RISANAMENTO CONSERVATIVO



**INDAGINI PRELIMINARI AL P.R.G.**  
**Censimento del patrimonio edilizio rurale di interesse storico- architettonico**

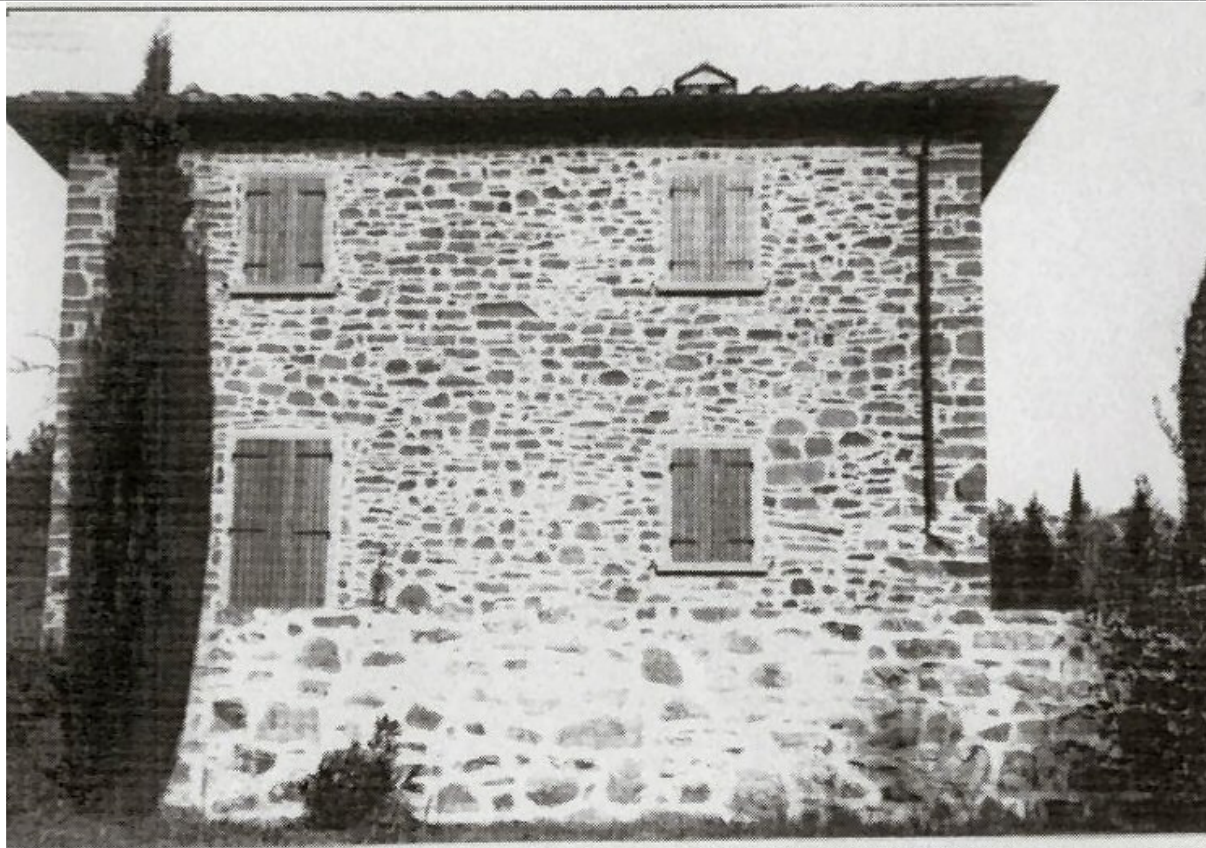





C.F. e P.I. 00259290518

**COMUNE DI CIVITELLA IN VAL DI CHIANA**

SEDE IN BADIA AL PINO (Arezzo)

(Decorato con medaglia d'oro al Valor Civile)

<http://www.civichiana.it>

**INDAGINI PRELIMINARI AL P.R.G.  
Censimento del patrimonio edilizio rurale di interesse storico- architettonico**

