

**INDAGINI PRELIMINARI AL P.R.G.
Censimento del patrimonio edilizio rurale di interesse storico-architettonico****SCHEDA N° 179 - Luogo 2**

Schedatura 1995

Foglio 47

Particella /e 56

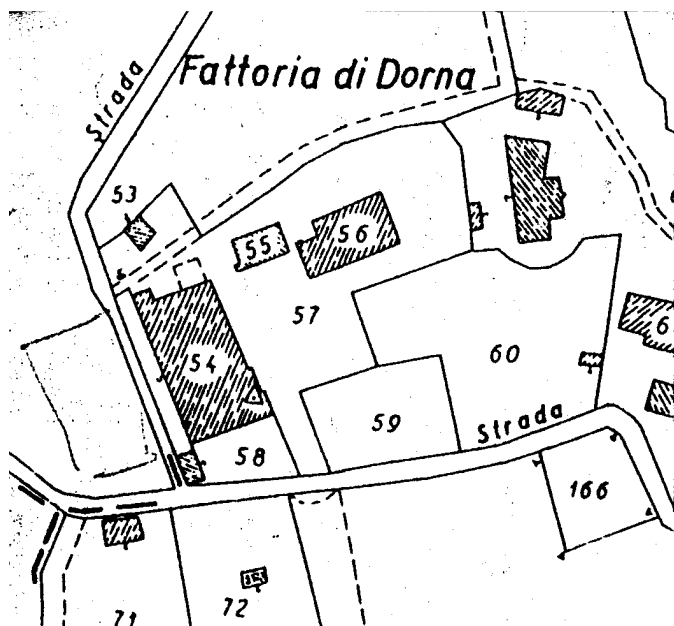

Località: Dorna

Via

N. Civico

**DESTINAZIONE
D'USO**

- residenziale
 agricolo
residenziale
 annesso
rustico
 altro

**GRADO DI
UTILIZZAZIONE**

- occupata
 parzialmente
occupata
 saltuariamente
occupata
 ridotto a
rustico

FIGURA GIURIDICA DEGLI ABITANTI

- piccolo proprietario
 mezzadro
 operaio agricolo
 grosso proprietario
 fittavolo

TIPO DI PROPRIETA'

- privata
 comunale
 ecclesiastica
 enti
 altro

N. Nuclei familiari

N. Abitanti

N. U.I.

N. Vani

N. Pertinenze interne

Indice di affollamento ab/vani

N. Camere

N. Cucine



INDAGINI PRELIMINARI AL P.R.G.
Censimento del patrimonio edilizio rurale di interesse storico-architettonico

CONDIZIONE STATICA**CONDIZIONE DELLE FINITURE
ESTERNE**

	buono	mediocre	cattivo		buono	mediocre	cattivo
strutture verticali	■	□	□	manto di copertura	□	■	□
strutture orizzontali	■	□	□	rivestimento facciata	■	□	□
strutture di copertura	■	□	□	infissi esterni	□	■	□
scale	■	□	□	note			
grado di conservazione	■	□	□				

murature

Pietrame misto parzialmente intonacato su un lato

MATERIALI: solai

Legno e latero cemento

scale

Cemento

coperture

Orditura in legno marsigliesi

ELEMENTI ARCHITETTONICI E/O DECORATIVI

ELEMENTI AMBIENTALI ADIACENTI CARATTERIZZANTI

DESIDERATA

VALORE DELL'EDIFICIO :

Edificio promiscuo con cantina al piano terra e abitazione al piano primo. Giustapposta su di un fianco capanna in muratura ad uso officina.

Interessante la veste architettonica con paramento in muratura faccia a vista con cantonali e mostre alla finestra e finestre seriali a lunetta al piano terra.

Relativamente interessante.

NORMATIVA:

TIPO DI INTERVENTO: RISTRUTTURAZIONE EDILIZIA DEL TIPO D3.

OBBLIGO DEL PIANO DI RECUPERO.



C.F. e P.I. 00259290518

COMUNE DI CIVITELLA IN VAL DI CHIANA

SEDE IN BADIA AL PINO (Arezzo)

(Decorato con medaglia d'oro al Valor Civile)

<http://www.civichiana.it>

INDAGINI PRELIMINARI AL P.R.G.
Censimento del patrimonio edilizio rurale di interesse storico- architettonico

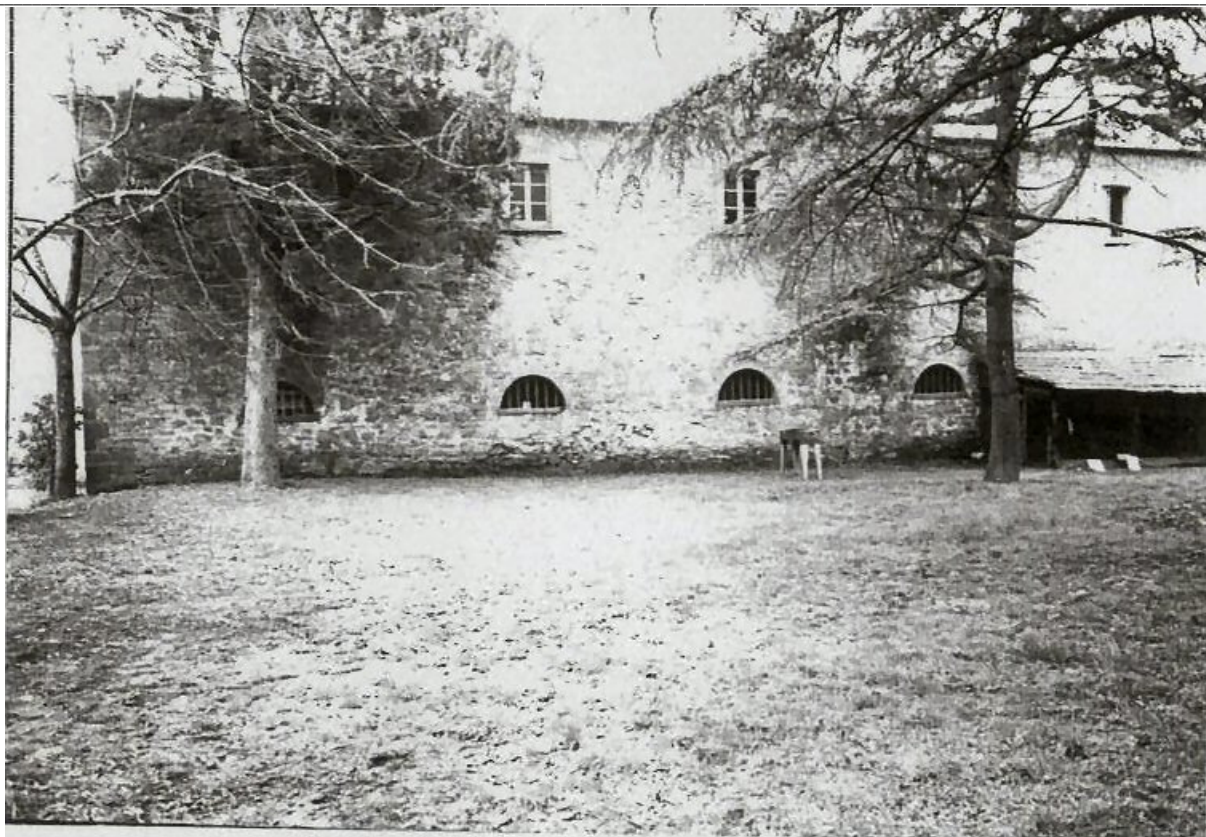



C.F. e P.I. 00259290518

COMUNE DI CIVITELLA IN VAL DI CHIANA

SEDE IN BADIA AL PINO (Arezzo)

(Decorato con medaglia d'oro al Valor Civile)

<http://www.civichiana.it>

INDAGINI PRELIMINARI AL P.R.G.
Censimento del patrimonio edilizio rurale di interesse storico-architettonico

