



INDAGINI PRELIMINARI AL P.R.G.
Censimento del patrimonio edilizio rurale di interesse storico- architettonico

SCHEDA N° 188 - Luogo 1

Scedatura 1995

Foglio 71

Particella /e 51

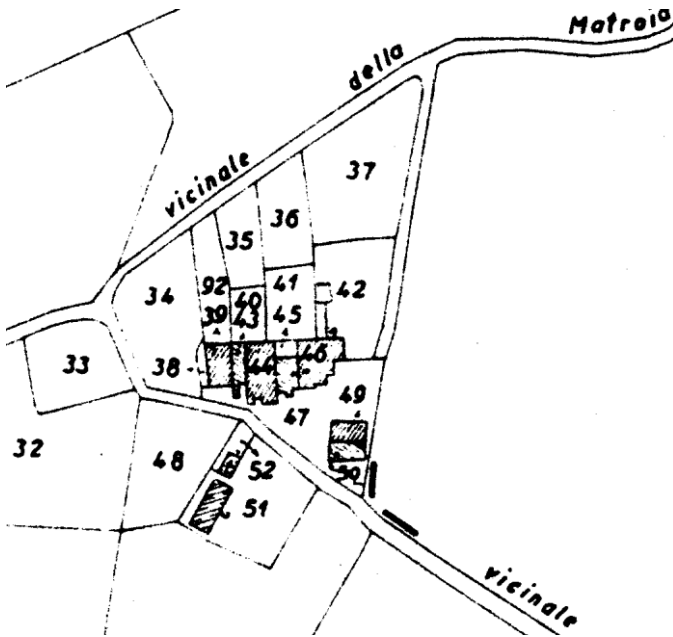

Località: Matroia III

Via della Matroia

N. Civico

DESTINAZIONE D'USO

- residenziale
- agricolo residenziale
- annesso rustico
- altro

GRADO DI UTILIZZAZIONE

- occupata
- parzialmente occupata
- saltuariamente occupata
- ridotto a rustico

FIGURA GIURIDICA DEGLI ABITANTI

- piccolo proprietario
- mezzadro
- operaio agricolo
- grosso proprietario
- fittavolo

TIPO DI PROPRIETA'

- privata
- comunale
- ecclesiastica
- enti
- altro

Nuclei familiari 1

N. Abitanti

N. U.I.

N. Vani

N. Pertinenze interne

Indice di affollamento ab/vani

N. Camere

N. Cucine

**INDAGINI PRELIMINARI AL P.R.G.****Censimento del patrimonio edilizio rurale di interesse storico- architettonico****CONDIZIONE STATICA****CONDIZIONE DELLE FINITURE
ESTERNE**

	buono	mediocre	cattivo		buono	mediocre	cattivo
strutture verticali	■	□	□	manto di copertura	■	□	□
strutture orizzontali	■	□	□	rivestimento facciata	■	□	□
strutture di copertura	■	□	□	infissi esterni	■	□	□
scale	□	□	□	note			
grado di conservazione	■	□	□				

murature

Pietrame misto

MATERIALI: solai

scale

coperture

Orditura in legno tegole e coppi

ELEMENTI ARCHITETTONICI E/O DECORATIVI

ELEMENTI AMBIENTALI ADIACENTI CARATTERIZZANTI

DESIDERATA

VALORE DELL'EDIFICIO:

Edificio di recente ristrutturazione che non consente una valutazione sul valore del manufatto originario ma comunque interessante.

NORMATIVA

TIPO DI INTERVENTO: COME DA CARTOGRAFIA RU.



INDAGINI PRELIMINARI AL P.R.G.
Censimento del patrimonio edilizio rurale di interesse storico- architettonico

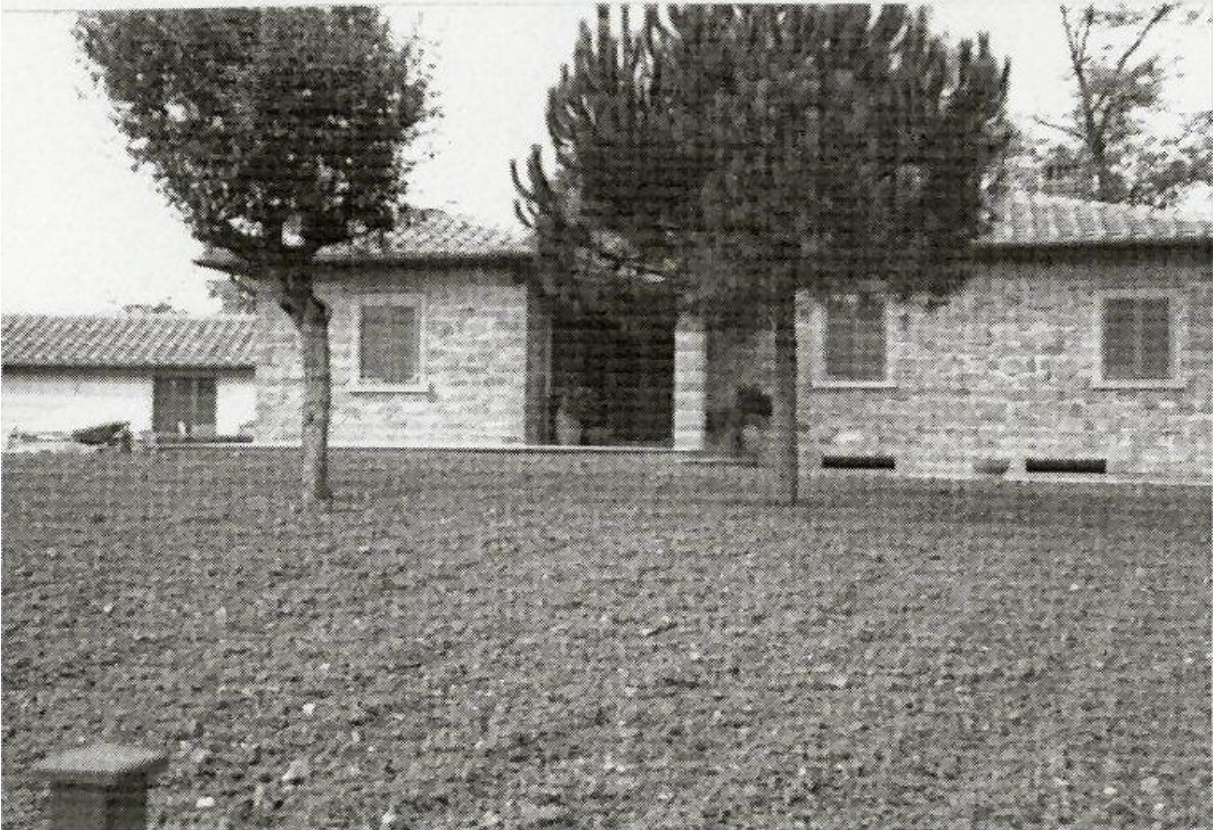
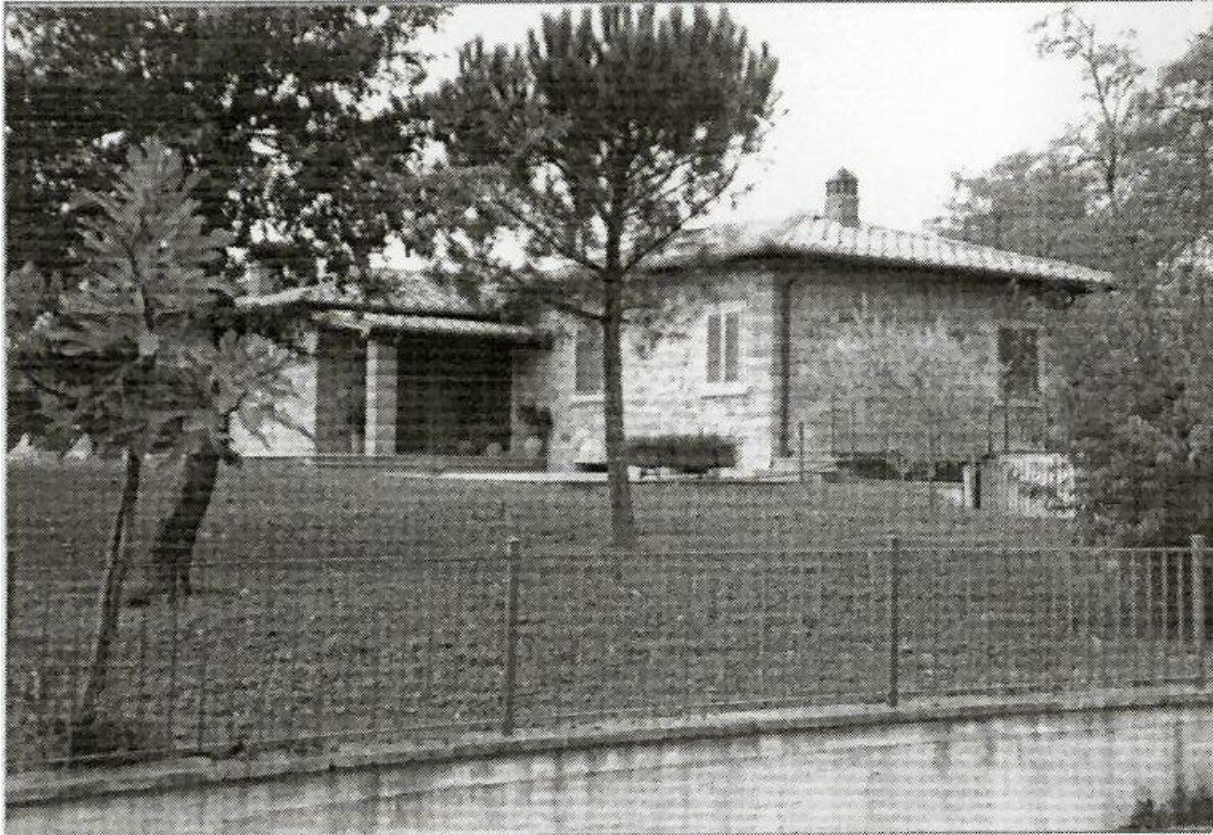



C.F. e P.I. 00259290518

COMUNE DI CIVITELLA IN VAL DI CHIANA

SEDE IN BADIA AL PINO (Arezzo)

(Decorato con medaglia d'oro al Valor Civile)

<http://www.civichiana.it>

**INDAGINI PRELIMINARI AL P.R.G.
Censimento del patrimonio edilizio rurale di interesse storico- architettonico**

