

**INDAGINI PRELIMINARI AL P.R.G.
Censimento del patrimonio edilizio rurale di interesse storico-architettonico****SCHEDA N° 64 - Luogo 7**

Schedatura 1995

Foglio 8

Particella /e 43 / 45

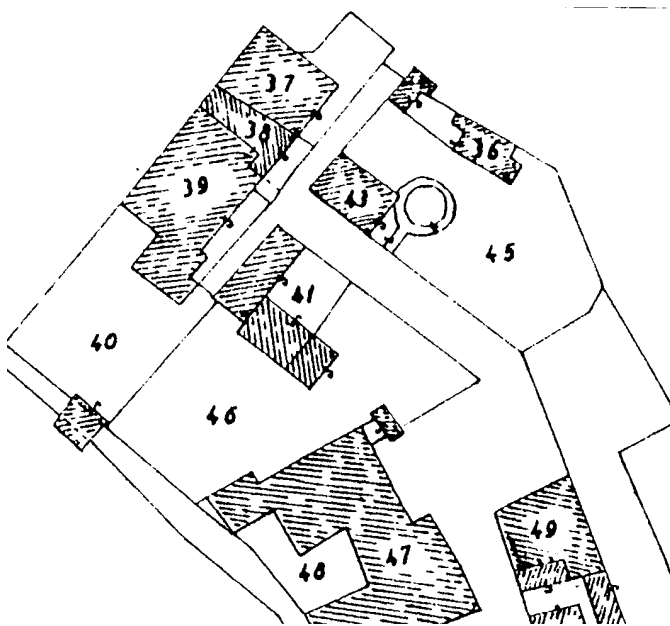

Località: Montarfonì 2

Via di Montarfonì

N. Civico 35

**DESTINAZIONE
D'USO**

- residenziale
 agricolo
residenziale
 annesso
rustico
 altro

**GRADO DI
UTILIZZAZIONE**

- occupata
 parzialmente
occupata
 saltuariamente
occupata
 ridotto a
rustico

FIGURA GIURIDICA DEGLI ABITANTI

- piccolo proprietario
 mezzadro
 operaio agricolo
 grosso proprietario
 fittavolo

TIPO DI PROPRIETA'

- privata
 comunale
 ecclesiastica
 enti
 altro

N. Nuclei familiari

N. Abitanti

N. U.I.

N. Vani

N. Pertinenze interne

Indice di affollamento ab/vani

N. Camere

N. Cucine



INDAGINI PRELIMINARI AL P.R.G.
Censimento del patrimonio edilizio rurale di interesse storico- architettonico

CONDIZIONE STATICA**CONDIZIONE DELLE FINITURE
ESTERNE**

	buono mediocre cattivo				buono mediocre cattivo		
strutture verticali	■	□	□	manto di copertura	■	□	□
strutture orizzontali	■	□	□	rivestimento facciata	■	□	□
strutture di copertura	■	□	□	infissi esterni	■	□	□
scale	□	□	□	note			
grado di conservazione	■	□	□				

murature

Pietrame misto intonacato

MATERIALI: solai

scale

coperture

Orditura in legno marsigliesi

ELEMENTI ARCHITETTONICI E/O DECORATIVI**ELEMENTI AMBIENTALI ADIACENTI CARATTERIZZANTI**

Orto all'italiana con limonaia affrescata con motivo a tromp l'oeil.

DESIDERATA**VALORE DELL'EDIFICIO :**

Casa del giardiniere ora trasformata in abitazione personale dei proprietari. Caratteristica per l'impianto del giardino/orto tutto recintato da muretto e della limonaia separata.

Non particolarmente interessante dal punto di vista architettonico ed ambientale.

NORMATIVA

TIPO DI INTERVENTO: RISTRUTTURAZIONE EDILIZIA DEL TIPO D3.



C.F. e P.I. 00259290518

COMUNE DI CIVITELLA IN VAL DI CHIANA

SEDE IN BADIA AL PINO (Arezzo)

(Decorato con medaglia d'oro al Valor Civile)

<http://www.civichiana.it>

INDAGINI PRELIMINARI AL P.R.G.
Censimento del patrimonio edilizio rurale di interesse storico- architettonico





C.F. e P.I. 00259290518

COMUNE DI CIVITELLA IN VAL DI CHIANA

SEDE IN BADIA AL PINO (Arezzo)

(Decorato con medaglia d'oro al Valor Civile)

<http://www.civichiana.it>

INDAGINI PRELIMINARI AL P.R.G.
Censimento del patrimonio edilizio rurale di interesse storico- architettonico

