

**INDAGINI PRELIMINARI AL P.R.G.**
Censimento del patrimonio edilizio rurale di interesse storico-architettonico**SCHEDA N° 65 - Luogo 7**

Schedatura 1995

Foglio 8

Particella /e 41 46

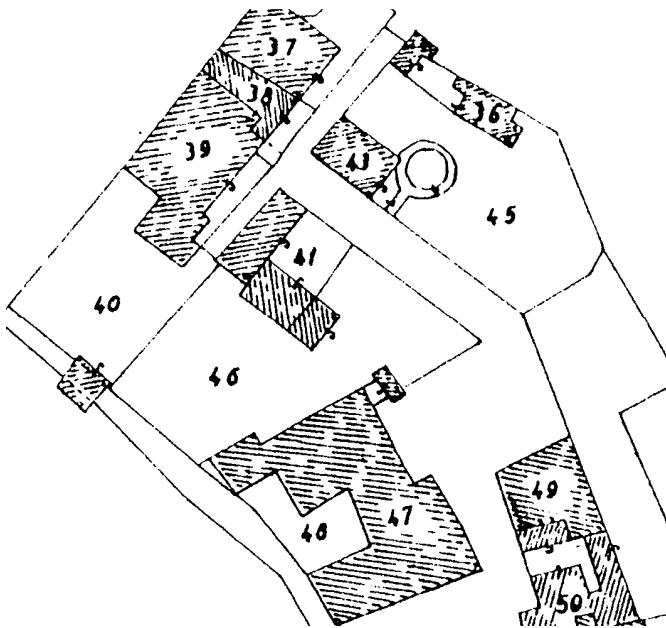

Località: Montarfonì 3

Via di Montarfonì

N. Civico

**DESTINAZIONE
D'USO**

- residenziale
- agricolo
residenziale
- annesso
rustico
- altro

**GRADO DI
UTILIZZAZIONE**

- occupata
- parzialmente
occupata
- saltuariamente
occupata
- ridotto a
rustico

FIGURA GIURIDICA DEGLI ABITANTI

- piccolo proprietario
- mezzadro
- operaio agricolo
- grosso proprietario
- fittavolo

TIPO DI PROPRIETA'

- privata
- comunale
- ecclesiastica
- enti
- altro

N. Nuclei familiari

N. Abitanti

N. U.I. 1

N. Vani

N. Pertinenze interne

Indice di affollamento ab/vani

N. Camere

N. Cucine



INDAGINI PRELIMINARI AL P.R.G.
Censimento del patrimonio edilizio rurale di interesse storico- architettonico

CONDIZIONE STATICA**CONDIZIONE DELLE FINITURE
ESTERNE**

	buono mediocre cattivo				buono mediocre cattivo		
strutture verticali	■	□	□	manto di copertura	■	□	□
strutture orizzontali	■	□	□	rivestimento facciata	■	□	□
strutture di copertura	■	□	□	infissi esterni	■	□	□
scale	□	□	□	note			
grado di conservazione	■	□	□				

murature

Pietrame misto

MATERIALI: solai

Legno

scale

Pietra

coperture

Orditura in legno marsigliesi

ELEMENTI ARCHITETTONICI E/O DECORATIVI

ELEMENTI AMBIENTALI ADIACENTI CARATTERIZZANTI

DESIDERATA

VALORE DELL'EDIFICIO :

Edificio ad impianto semplice, interessante sul piano tipologico. Ex annesso rurale riadattato con addossato ampio pergolato e rimessa con loggiato a due archi.

NORMATIVA

TIPO DI INTERVENTO: RISTRUTTURAZIONE EDILIZIA DEL TIPO D1.



INDAGINI PRELIMINARI AL P.R.G.
Censimento del patrimonio edilizio rurale di interesse storico- architettonico

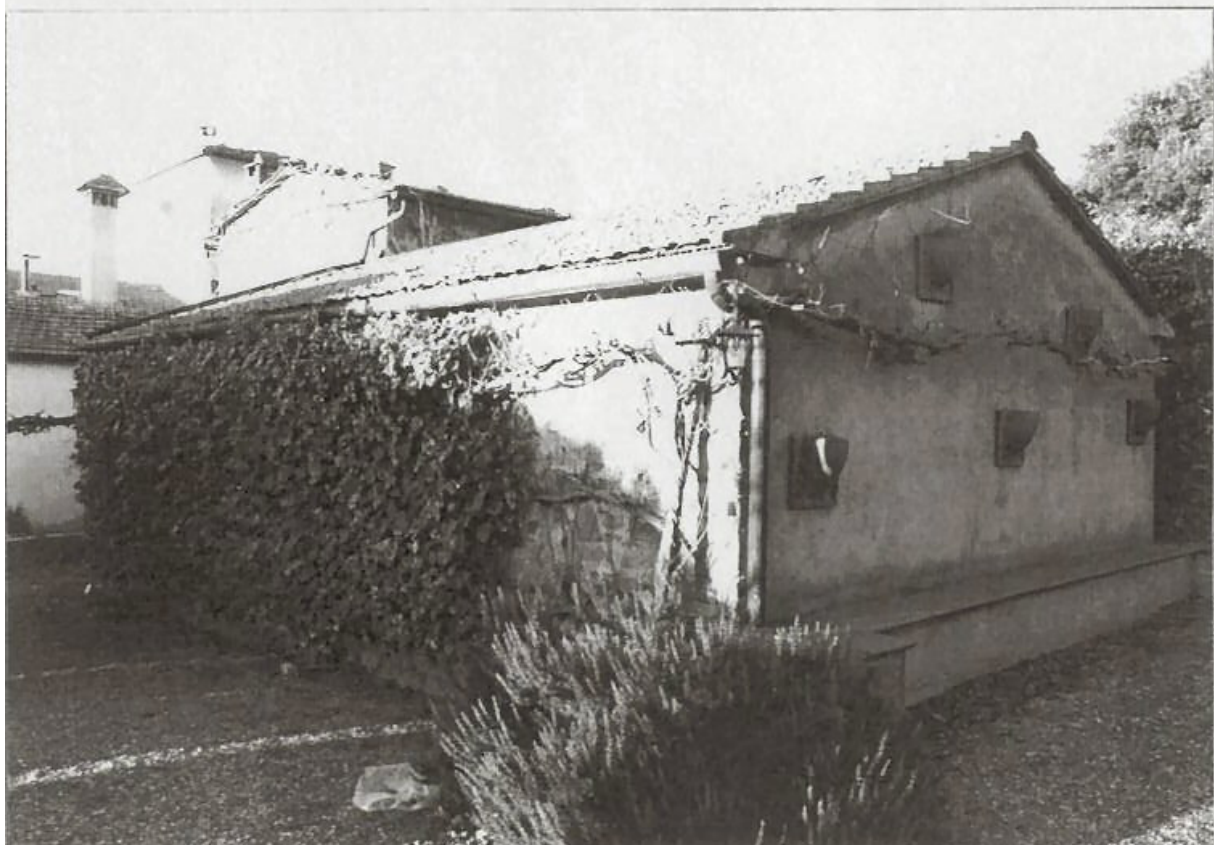



C.F. e P.I. 00259290518

COMUNE DI CIVITELLA IN VAL DI CHIANA

SEDE IN BADIA AL PINO (Arezzo)

(Decorato con medaglia d'oro al Valor Civile)

<http://www.civichiana.it>

INDAGINI PRELIMINARI AL P.R.G.
Censimento del patrimonio edilizio rurale di interesse storico- architettonico

