

**INDAGINI PRELIMINARI AL P.R.G.**
Censimento del patrimonio edilizio rurale di interesse storico- architettonico**SCHEDA N° 98 - Luogo 7**

Schedatura 1995

Foglio 63

Particella /e 42

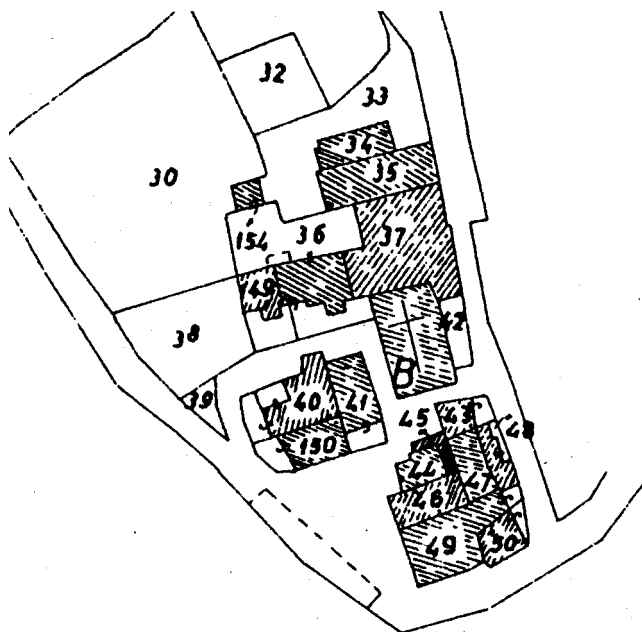

Località: Chiesa della Cornia

Via

N. Civico

**DESTINAZIONE
D'USO**

- residenziale
- agricolo
residenziale
- annesso
rustico
- altro

**GRADO DI
UTILIZZAZIONE**

- occupata
- parzialmente
occupata
- saltuariamente
occupata
- ridotto a
rustico

FIGURA GIURIDICA DEGLI ABITANTI

- piccolo proprietario agricolo
- mezzadro
- operaio agricolo
- grosso proprietario
- fittavolo

TIPO DI PROPRIETA'

- privata
- comunale
- ecclesiastica
- enti
- altro

N. Nuclei familiari

N. Abitanti

N. U.I.

N. Vani

N. Pertinenze interne

Indice di affollamento ab/vani

N. Camere

N. Cucine



INDAGINI PRELIMINARI AL P.R.G.
Censimento del patrimonio edilizio rurale di interesse storico- architettonico

CONDIZIONE STATICA**CONDIZIONE DELLE FINITURE
ESTERNE**

	buono mediocre cattivo				buono mediocre		
cattivo							
strutture verticali	■	□	□	manto di copertura	□	■	□
strutture orizzontali	□	□	□	rivestimento facciata	□	■	□
strutture di copertura	□	■	□	infissi esterni	□	■	□
scale	□	□	□	note			
grado di conservazione	□	■	□				

murature

Pietrame misto intonacato in facciata

MATERIALI: solai

scale

coperture

tegole e coppi

ELEMENTI ARCHITETTONICI E/O DECORATIVI**ELEMENTI AMBIENTALI ADIACENTI CARATTERIZZANTI**

Bottaccio di coronamento

Campanile a vela; bugne angolari lisce e squadrate con capitello e pinnacolo di coronamento.

DESIDERATA**VALORE DELL'EDIFICIO :**

Edificio religioso di grosse dimensioni e di grande valore non solo per il carattere intrinseco del manufatto ma anche per il rapporto che assume nei confronti degli altri manufatti, con i quali possiede un ruolo di centralità non solo relazionale ma anche nell' ambito dell' impianto urbanistico dell' intero nucleo.

NORMATIVA

TIPO DI INTERVENTO: RESTAURO E RISANAMENTO CONSERVATIVO.



INDAGINI PRELIMINARI AL P.R.G.
Censimento del patrimonio edilizio rurale di interesse storico- architettonico





INDAGINI PRELIMINARI AL P.R.G.
Censimento del patrimonio edilizio rurale di interesse storico- architettonico

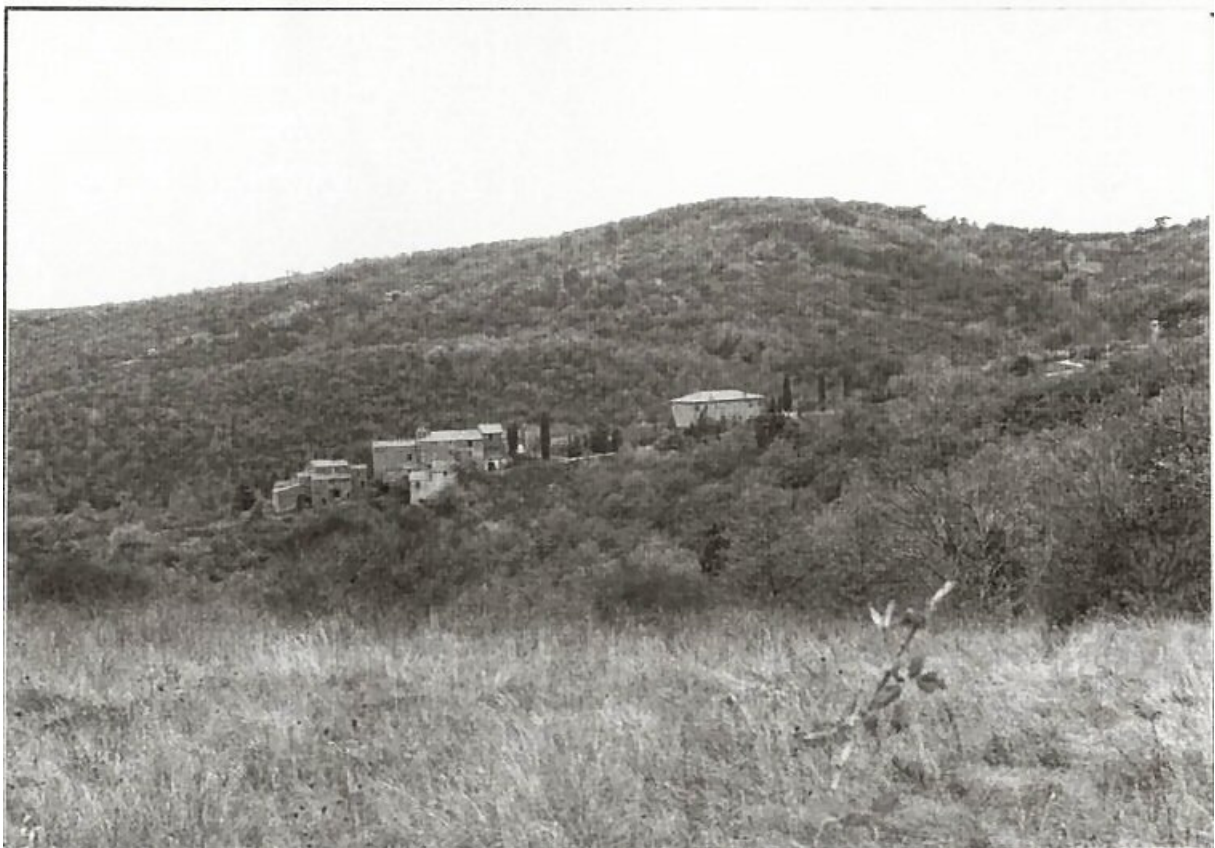



C.F. e P.I. 00259290518

COMUNE DI CIVITELLA IN VAL DI CHIANA

SEDE IN BADIA AL PINO (Arezzo)

(Decorato con medaglia d'oro al Valor Civile)

<http://www.civichiana.it>

INDAGINI PRELIMINARI AL P.R.G.
Censimento del patrimonio edilizio rurale di interesse storico- architettonico
